



# PARAÍBA 25/26

*Um grande programa de investimentos,  
com obras e ações por todo o Estado*



**GOVERNO  
DA PARAÍBA**



# DESENVOLVIMENTO HUMANO





UNIVERSALIZAÇÃO DO  
**PROGRAMA TÁ NA**  
**MESA**

E AMPLIAÇÃO PARA BAIROS DE  
JOÃO PESSOA E CAMPINA GRANDE

66 NOVAS CIDADES  
ALÉM DE MAIS  
4 BAIROS EM JOÃO PESSOA E  
4 BAIROS EM CAMPINA GRANDE

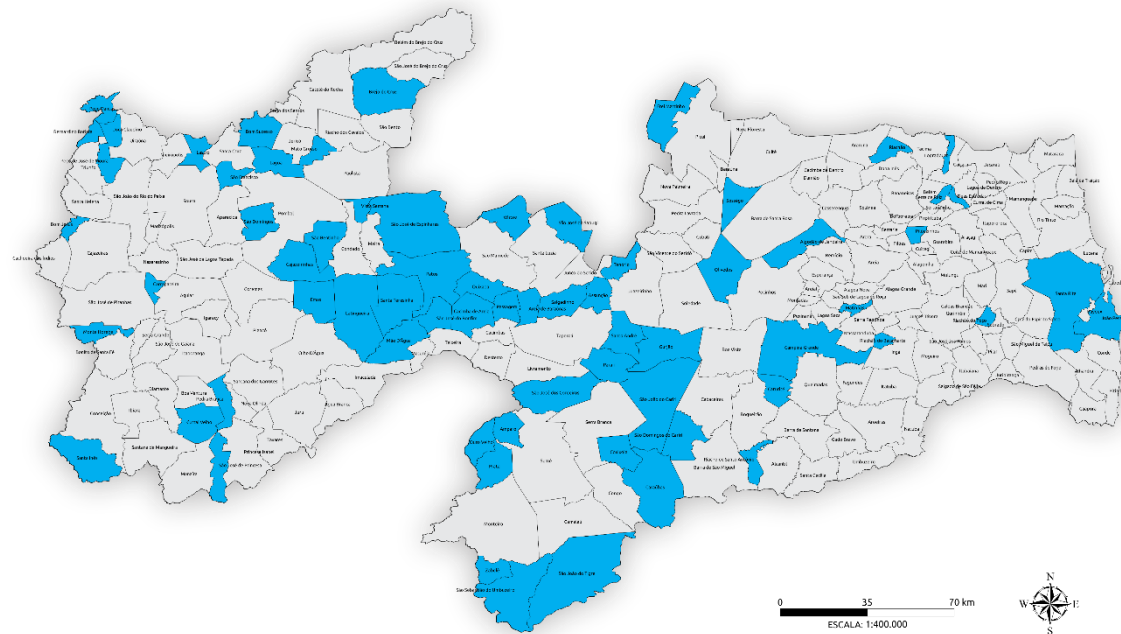

**R\$ 82 MILHÕES**  
EM INVESTIMENTOS

# EDUCAÇÃO



## PASSE LIVRE

REGIÃO METROPOLITANA  
JOÃO PESSOA E CAMPINA GRANDE

**R\$ 89,5 MILHÕES**

EM INVESTIMENTOS



OBRA/SERVIÇO	MUNICÍPIOS	VALOR (R\$)
CONSTRUÇÃO DE 26 NOVAS ESCOLAS ESTADUAIS	DIVERSOS	182.000.000,00
REFORMA E AMPLIAÇÃO DE 58 ESCOLAS ESTADUAL	DIVERSOS	145.500.000,00
CLIMATIZAÇÃO DE 452 ESCOLAS ESTADUAIS	DIVERSOS	94.000.000,00
PASSE LIVRE PARA O ESTUDANTE DA REDE ESTADUAL	REGIÃO METROPOLITANA DE JOÃO PESSOA E CAMPINA GRANDE	89.480.688,00
BIBLIOTECAS PARA O FUTURO	DIVERSOS	80.000.000,00
CONSTRUÇÃO DE 203 NOVAS SALAS DE AULAS EM 69 ESCOLAS	DIVERSOS	34.162.843,03
	<b>TOTAL (R\$)</b>	<b>625.143.531,03</b>



**R\$ 625 MILHÕES**  
**EM INVESTIMENTOS**

# INFRAESTRUTURA RODOVIÁRIA

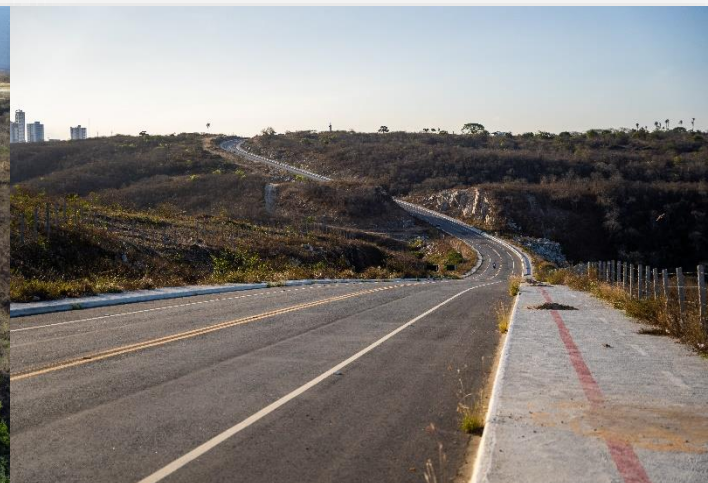

OBRA/SERVIÇO	MUNICÍPIOS	EXTENSÃO (KM)	VALOR (R\$)
DUPLICAÇÃO DA RODOVIA PB-004: BAYEUX/SANTA RITA - INCLUSIVE O VIADUTO NA BR-101	BAYEUX - SANTA RITA	5,23	70.000.000,00
PB-132, TRECHO: BOQUEIRÃO/BARRA DE SANTANA/GADO BRAVO, COM 42,17 KM DE EXTENSÃO	BOQUEIRÃO, BARRA DE SANTANA E GADO BRAVO	42,17	64.597.729,72
PB-366: AGUIAR/ENTR. PB-384(SÃO JOSÉ DE PIRANHAS)	AGUIAR - SÃO JOSÉ DE PIRANHAS	36,00	62.169.895,40
RODOVIA ESTADUAL: ENGENHEIRO AVIDOS/DISTRITO DE BOM JESUS/ENTR. PB-384	CAJAZEIRAS - SÃO JOSÉ DE PIRANHAS	16,20	50.609.309,81
PB-392/396: BONITO DE SANTA FÉ/VIANA/SERRA GRANDE	BONITO DE SANTA FÉ - SERRA GRANDE	26,00	44.200.000,00
PB-387: UIRAÚNA / POÇO ZÉ DE MOURA / TRIUNFO	UIRAÚNA - POÇO ZÉ DE MOURA - TRIUNFO	25,50	43.350.000,00
PB-394: NAZAREZINHO / ENGENHEIRO ÁVIDOS	NAZAREZINHO	16,50	32.734.321,48
PB-411 DISTRITO DE MELANCIA / DISTRITO DE VÁRZEA DA EMA / ENTR. PB-393 (SERRA DA ARARA)	SANTA HELENA	16,80	26.880.000,00
PB-365: SANTA CRUZ / LASTRO	SANTA CRUZ - LASTRO	10,30	17.510.000,00
RODOVIA ESTADUAL: SANTA CRUZ - DISTRITO DE CASINHA DO HOMEM -LAGOA (ENTR. PB-337)	SANTA CRUZ - LAGOA	16,10	25.760.000,00
PB-374: SÃO JOSÉ DA LAGOA TAPADA / NAZAREZINHO	SÃO JOSÉ DA LAGOA TAPADA - NAZAREZINHO	16,60	28.220.000,00
PB-416: TRECHO BR-116 - DISTRITO TAMBOR - ENTR. PB. PB-400	CACHOEIRA DOS ÍNDIOS	10,90	17.440.000,00
PB-276: MÃE D'ÁGUA / ENTR. PB-306	MÃE D'ÁGUA	11,68	26.490.719,96
PB-302: IMACULADA/DISTRITO DE PALMEIRA	IMACULADA	18,00	29.700.000,00
PB-246: CACIMBAS / PASSAGEM	CACIMBAS / PASSAGEM	12,00	27.500.000,00
RODOVIA ESTADUAL: BOQUEIRÃO/CAMPO VERDE/MARINHO/FLORESTA	BOQUEIRÃO E BARRA DE SÃO MIGUEL	24,45	31.460.832,68
PB-196: BARRA DE SÃO MIGUEL/CARAÚBAS	CARAÚBAS - BARRA DE SÃO MIGUEL	24,00	55.405.623,80



**678 KM**  
**NOVAS RODOVIAS**

**R\$ 1,25 BILHÃO**  
**EM INVESTIMENTOS**



OBRA/SERVIÇO	MUNICÍPIOS	EXTENSÃO (KM)	VALOR (R\$)
PB-148: SÃO JOÃO DO CARIRI/ENTR. PB-200	SÃO JOÃO DO CARIRI - SERRA BRANCA - SÃO JOSÉ DOS CORDEIROS	17,00	31.200.000,00
PB-202: SÃO JOÃO DO CARIRI/PARIRI	SÃO JOÃO DO CARIRI - PARIRI	19,72	31.556.773,96
PB-204: TRECHO CARAÚBAS/COXIXOLA	CARAÚBAS - COXIXOLA	22,80	29.716.872,54
PB-196: TRECHO MONTEIRO/CAMALAU	MONTEIRO - CAMALAU	43,00	73.800.000,00
PB-210: SÃO JOSÉ DOS CORDEIROS / SUMÉ	SÃO JOSÉ DOS CORDEIROS - SUMÉ	36,00	57.600.000,00
PB-141: POCINHOS/NAZARÉ/OLIVEDOS/CUBATI	POCINHOS - OLIVEDOS - CUBATI	47,10	80.360.000,00
RODOVIA ESTADUAL: AREIAL / SÃO SEBASTIÃO DE LAGOA DE ROÇA	AREIAL - SÃO SEBASTIÃO DE LAGOA DE ROÇA	9,80	16.660.000,00
PB-177: FREI MARTINHO/DIVISA PB-RN	FREI MARTINHO	4,61	8.254.264,17
PB-107: CASSERENGUE/ENTR. BR-104	CASSERENGUE - BARRA DE SANTA ROSA	18,30	31.110.000,00
RODOVIA ESTADUAL: RIACHÃO - DONA INÊS	RIACHÃO - DONA INÊS	8,80	14.960.000,00
RODOVIA ESTADUAL: CEPILHO - ENTR. PB-087 (CAMINHO DOS ENGENHOS)	REMÍGIO - AREIA	6,00	10.200.000,00
PB-049: ITAPOROROCA/QUITÉ DE MAMANGUAPE/ENTR. PB-073	ITAPOROROCA - CUITÉ DE MAMANGUAPE	32,00	56.004.450,88
PB-049: CURRAL DE CIMA / ITAPOROROCA / ESTACADA	CURRAL DE CIMA - ITAPOROROCA	22,00	27.483.551,62
PB-081: DUAS ESTRADAS - LOGRADOURO	DUAS ESTRADAS - LOGRADOURO	9,00	17.400.000,00
PB-085: PIRPIRITUBA - CACHOEIRA DO RONCADOR - BORBOREMA	PIRPIRITUBA - BORBOREMA	15,00	29.100.000,00
PB-069: SERRA DA RAIZ - ENTR. PB-089	SERRA DA RAIZ	9,00	17.500.000,00
RODOVIA ESTADUAL: PILOEZINHOS - BORBOREMA	PILOEZINHOS - BORBOREMA	11,00	18.700.000,00
PB-082: ENTR.BR-230 / ENTR. PB-048 (PILAR)	PILAR	12,00	14.972.468,26
PB-044: ENTRONCAMENTO BR-101/ACESSO AO DISTRITO INDUSTRIAL DE CAAPORÃ	CAAPORÃ	4,00	20.000.000,00
PROLONGAMENTO DA AVENIDA FLORIANO PEIXOTO ATÉ O ARCO LESTE DE CAMPINA GRANDE	CAMPINA GRANDE	2,00	15.000.000,00



**678 KM**  
**NOVAS RODOVIAS**

**R\$ 1,25 BILHÃO**  
**EM INVESTIMENTOS**

OBRA/SERVIÇO	MUNICÍPIOS	EXTENSÃO (KM)	VALOR (R\$)
RODOVIAS DISTRITOS DE BANANEIRAS E SÃO JOSÉ DA BATALHA	AREIA DE BARAÚNAS E SALGADINHO	27,82	55.195.612,12
RODOVIA PARA O RADIOTELESCÓPIO BINGO	CARRAPATEIRA E AGUIAR	12,20	35.103.484,09
RODOVIA AROEIRAS / PEDRO VELHO	AROEIRAS	15,00	24.000.000,00
RODOVIA DISTRITO DE BANDARRA / ENTR. PB-391	SÃO JOÃO DO RIO DO PEIXE	8,26	14.448.386,82
RODOVIA DA RAMADA P/DOIS RIACHOS E PRATA	SÃO FRANCISCO	9,00	14.400.000,00
RODOVIA FAZENDA ACAUÃ	APARECIA	3,50	6.200.000,00
RODOVIA ASSENTAMENTO JUAZEIRO	MARIZÓPOLIS	5,00	6.200.000,00
RODOVIA DISTRITO SERRA DO VITAL	SÃO JOSÉ DE PIRANHAS	5,50	9.620.596,56
RODOVIA DISTRITO DE CORONEL MAIA	CATOLÉ DO ROCHA	4,90	7.840.000,00
RODOVIA COMUNIDADE DE MIMOSO	PAULISTA	3,20	3.768.993,21
RODOVIA DISTRITO DE PICOTES	SÃO MAMEDE	5,00	8.000.000,00
RODOVIA DISTRITO DE PALESTINA	SANTANA DOS GARROTES	6,30	10.080.000,00
RODOVIA DISTRITO DE BARRA DE OITIS	DIAMANTE	6,80	10.880.000,00



## 185 KM

ESTRADAS DA CIDADANIA

## R\$ 317,6 MILHÕES

EM INVESTIMENTOS

OBRA/SERVIÇO	MUNICÍPIOS	EXTENSÃO (KM)	VALOR (R\$)
RODOVIA DISTRITO DE MANGUENZA	NOVA OLINDA	5,30	8.480.000,00
RODOVIA DISTRITO DE BARREIRAS	CARAÚBAS	10,09	12.668.881,82
RODOVIA DISTRITO DE SUCURU	SUMÉ - SERRA BRANCA	10,90	15.777.905,79
RODOVIA DISTRITO DE VILA DO BUJARI	CUITÉ	4,00	4.326.819,90
RODOVIA POVOADO SANTA ROSA	BARRA DE SANTA ROSA	5,20	8.320.000,00
RODOVIA DISTRITO DE MASSABIELLE	ESPERANÇA	4,00	12.678.187,65
RODOVIA DE BANANEIRAS ATÉ O DISTRITO DE ROMA	BANANEIRAS	5,00	8.200.000,00
RODOVIA DISTRITO DE ALGODÃO/OLIVEDOS	POCINHOS	6,40	10.240.000,00
RODOVIA COMUNIDADE DE MATA DA CHICA	CONDE	6,80	10.880.000,00
RODOVIA DISTRITO DE CUPISSURA/ENTR. BR-101	ALHANDRA	7,80	10.140.000,00
RODOVIA DISTRITO DE INHAUÁ	CUITÉ DE MAMANGUAPE	5,40	7.774.186,00
RODOVIA DISTRITO DE AREIA VERMELHA	SOBRADO	1,50	2.400.000,00



## 185 KM

ESTRADAS DA CIDADANIA

## R\$ 317,6 MILHÕES

EM INVESTIMENTOS



## 220 KM

REQUALIFICAÇÃO E RESTAURAÇÃO DE RODOVIAS

## R\$ 407,8 MILHÕES

EM INVESTIMENTOS

OBRA/SERVIÇO	MUNICÍPIOS	EXTENSÃO (KM)	VALOR (R\$)
REQUALIFICAÇÃO DA PB-057: MAMANGUAPE / ITAPOROROCA / ARAÇAGI / GUARABIRA	MAMANGUAPE - ITAPOROROCA - ARAÇAGI - GUARABIRA	42,10	138.930.000,00
REQUALIFICAÇÃO DA PB-262: PATOS / SÃO JOSÉ DO BONFIM / TEIXEIRA	PATOS - SÃO JOSÉ DO BONFIM - TEIXEIRA	35,80	118.140.000,00
RESTAURAÇÃO DA PB-073: CAFÉ DO VENTO / SAPÉ / MARI / GUARABIRA	SAPÉ - MARI - GUARABIRA	52,00	78.000.000,00
RESTAURAÇÃO DA PB-041, TRECHO SAPÉ/CAPIM/ENTR. BR-101, COM 29,0 KM DE EXTENSÃO	SAPÉ E CAPIM	29,00	29.327.873,20
RESTAURAÇÃO DA PB-008, TRECHO ESTAÇÃO CIÊNCIA/ENTR. PB-044/ACESSO A ACAÚ, COM 56,0 KM DE EXTENSÃO	JOÃO PESSOA, CONDE E PITIMBÚ	56,00	26.890.690,32
RESTAURAÇÃO DA PB-073: CONTORNO DE GUARABIRA	GUARABIRA	5,00	16.500.000,00
<b>TOTAL</b>		<b>219,9</b>	<b>407.788.563,52</b>

OBRA/SERVIÇO	MUNICÍPIO	VALOR (R\$)
CONSERVAÇÃO RODOVIÁRIA ESTADUAL PAVIMENTADA, COM EXTENSÃO APROXIMADAMENTE DE 3.721,80 KM - BIÊNIO 2025/2026	DIVERSOS	200.000.000,00
PROGRAMA DE TRAVESSIAS URBANAS	DIVERSOS	80.000.000,00
ESTRADAS VICINAIS	DIVERSOS	71.243.007,00
PAVIMENTAÇÃO EM PARALELEPÍPEDO NA ZONA URBANA	DIVERSOS	55.568.721,80
PONTE SOBRE RIO CAMARATUBA	MATARACA	4.200.000,00
PONTE SOBRE O RIO PIRANHAS, NO ACESSO AO DISTRITO DE PIRANHAS VELHA, COM 75 METROS DE EXTENSÃO	SÃO JOSÉ DE PIRANHAS	3.678.828,45
	<b>TOTAL (R\$)</b>	<b>414.690.557,25</b>



**R\$ 414,7 MILHÕES**  
EM INVESTIMENTOS

**863 KM**

**NOVAS RODOVIAS**

**220 KM**

**REQUALIFICAÇÃO E RESTAURAÇÃO DE  
RODOVIAS**

**ENTRE OUTRAS OBRAS  
RODOVIÁRIAS**

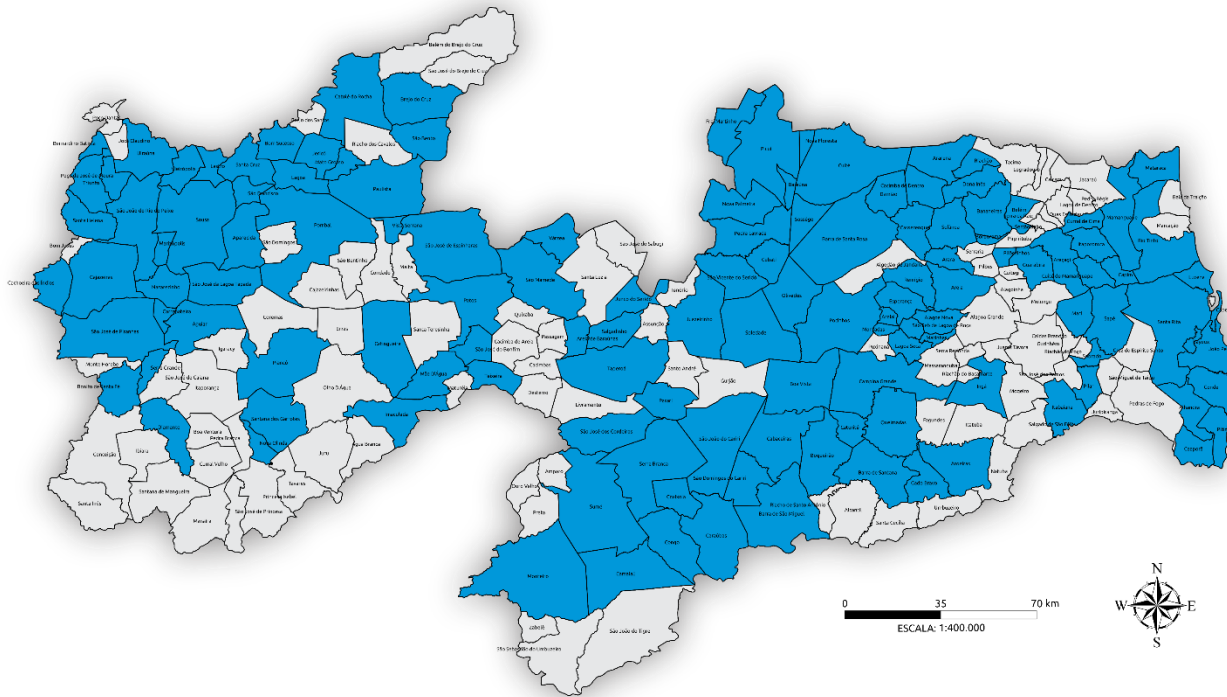

**R\$ 2,4 BILHÕES**

**EM INVESTIMENTOS**

# MOBILIDADE URBANA E TRANSPORTE PÚBLICO



## CORREDORES PEDRO II (MANGABEIRA) E CRUZ DAS ARMAS

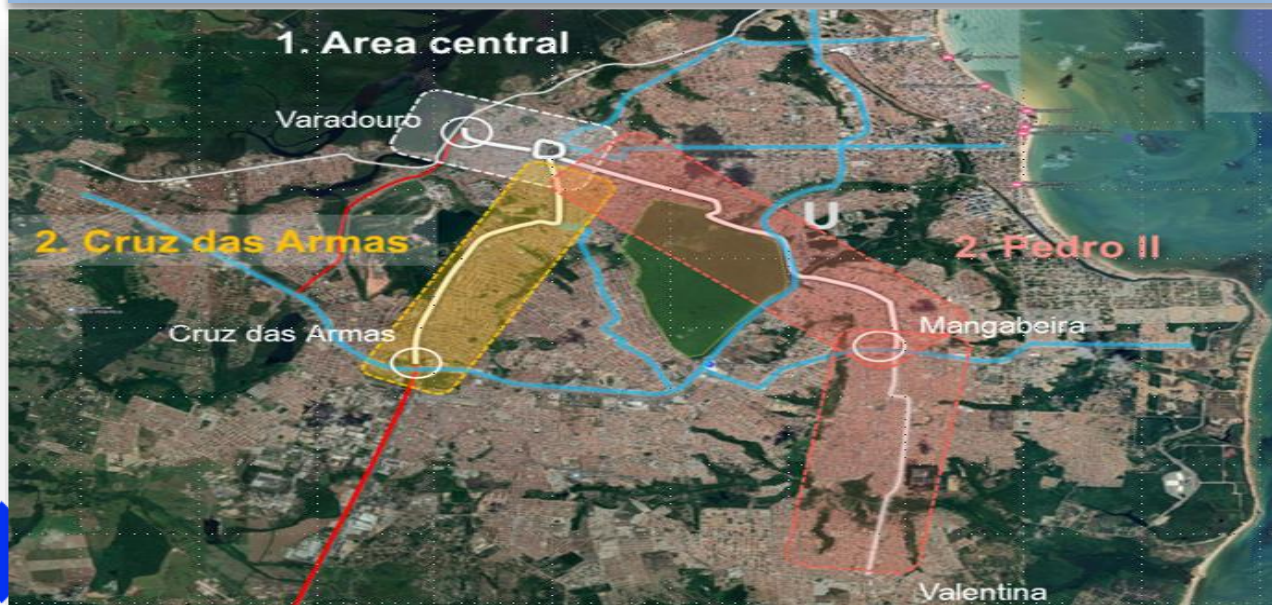

**30 KM**  
DE CORREDORES

**35**  
BAIRROS ATENDIDOS

**65%**  
DA POPULAÇÃO BENEFICIADA

**R\$ 164,1 MILHÕES**  
EM INVESTIMENTOS



## TERMINAIS DE PASSAGEIROS VARADOURO, PEDRO II E CRUZ DAS ARMAS

**37.400 M<sup>2</sup>**

DE ÁREA CONSTRUÍDA DOS TERMINAIS

PARTIRÃO AS VIAGENS SENTIDO  
BAIRRO/CENTRO E CENTRO/BAIRRO

INTEGRAÇÃO COM OUTROS MODAIS DE  
TRANSPORTE

**R\$ 98,5 MILHÕES**  
EM INVESTIMENTOS



# PROJETO REDE INTEGRADA DE CORREDORES DE TRANSPORTE PÚBLICO DE JOÃO PESSOA – BRS/JP

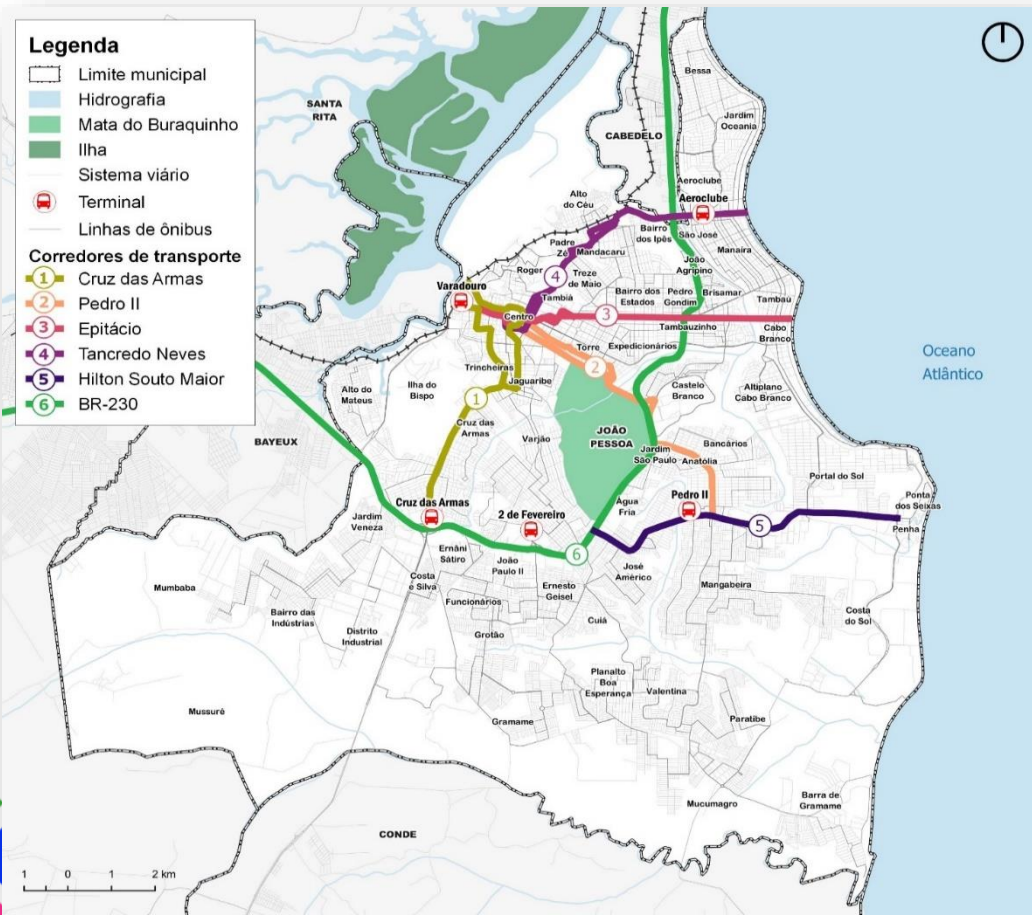

**BUS RAPID SERVICE (BRS)  
OU SERVIÇO RÁPIDO POR ÔNIBUS**

**FAIXAS PREFERENCIAIS DE ÔNIBUS**

**RACIONALIZAÇÃO DAS LINHAS**

**ESCALONAMENTO DOS PONTOS DE PARADA**

**INSTALAÇÃO DE NOVOS ABRIGOS COM INFORMAÇÃO DIGITAL EM TEMPO REAL**

**FISCALIZAÇÃO ELETRÔNICA**

**SISTEMA DE INFORMAÇÃO AO USUÁRIO**

**R\$ 260 MILHÕES**  
**EM INVESTIMENTOS**

# INFRAESTRUTURA HÍDRICA



OBRA/SERVIÇO	MUNICÍPIOS	VALOR (R\$)
CANAL ACAUÃ/ARAÇAGI – LOTE 03 E DERIVAÇÃO PARA ARAÇAGI	DIVERSOS	201.043.061,43
IMPLANTAÇÃO DE SISTEMAS DE IRRIGAÇÃO EM 12 ASSENTAMENTOS DO INCRA NA ÁREA DE INFLUÊNCIA DO CANAL ACAUÃ/ARAÇAGI	ASSENTAMENTOS CHICO MENDES, JOÃO PEDRO TEIXEIRA, DOM MARCELO CAVALEIRA, PAU BRASIL, PADRE GINO, MARIA PRETA, PAULO FREIRE, SANTA LÚCIA, 21 DE ABRIL, CAMPOS, ARMIR MUNIZ DA SILVA E NOVA CONQUISTA	51.000.000,00
<b>TOTAL (R\$)</b>		<b>252.043.061,43</b>



**R\$ 252 MILHÕES**

**EM INVESTIMENTOS**

OBRA/SERVIÇO	MUNICÍPIOS	EXTENSÃO (M)	VALOR (R\$)
ADUTORA TRANSPARAÍBA RAMAL CURIMATAÚ 2ª ETAPA	JUAZEIRINHO, PEDRA LAVRADA, NOVA PALMEIRA, OLIVEDOS, DAMIÃO, BARRA DE SANTA ROSA, ARARUNA, CACIMBA DE DENTRO, CUITÉ, NOVA FLORESTA	182.000	350.000.000,00
ADUTORA DE ÁGUA BRUTA PARA CAMPINA GRANDE (3ª ADUTORA)	ALAGOA NOVA, AREIAL, BARRA DE SANTANA, CAMPINA GRANDE, CATURITÉ, LAGOA SECA, MATINHAS, MONTADAS, POCINHOS, QUEIMADAS, SÃO SEBASTIÃO DE LAGOA DE ROÇA	21.300	192.260.491,13
ADUTORA DA REGIÃO DE CATOLÉ DO ROCHA	JERICÓ, MATO GROSSO, CATOLÉ DO ROCHA, BREJO DO CRUZ, BOMSUCCESSO E LAGOA	102.910	160.000.000,00
ADUTORA DE ÁGUA TRATADA DE GRAMAME (2ª ADUTORA)	JOÃO PESSOA	34.000	135.561.447,97
ADUTORA DO BREJO	REMÍGIO, ARARA, MONTADAS, AREIAL, DISTRITO DE CAMPINOTE, SÃO SEBASTIÃO DE LAGOA DE ROÇA, SOLÂNEA, BANANEIRAS E CASSERENGUE	40.447	133.334.125,49
ADUTORA ARARA - SOLÂNEA / BANANEIRAS / CASSERENGUE	ARARA, SOLÂNEA, BANANEIRAS E CASSERENGUE	22.000	64.551.556,32
ADUTORA AÇUDE DAS LANCHAS	AGUIAR	21.755	14.000.000,00
ADUTORA NOVA CAMARÁ - 2º ETAPA RAMAIS 1 E 2 - MONTADAS, AREIAL E ARARA	MONTADAS, AREIAL E ARARA	29.158	11.351.526,28
ADUTORA DA ZONA OESTE DE CAJAZEIRAS	CAJAZEIRAS	6.400	9.000.000,00
ADUTORA DE MARIZÓPOLIS/DIVINÓPOLIS/UMARI/PRESÍDIO	MARIZÓPOLIS E CAJAZEIRAS	21.145	9.000.000,00
ADUTORA DE NAZAREZINHO	NAZAREZINHO	12.502	9.000.000,00
CONCLUSÃO DO SISTEMA INTEGRADO ADUTOR DE PAULISTA, VISTA SERRANA, E DISTRITOS DE SANHARÃO, MARAVILHA E IPUEIRAS, NO ESTADO DA PARAÍBA	VISTA SERRANA	5.292	6.500.000,00



**456 KM**  
**NOVAS ADUTORAS**

**R\$ 1,1 BILHÃO**  
**EM INVESTIMENTOS**

OBRA/SERVIÇO	MUNICÍPIOS	VALOR (R\$)
AMPLIAÇÃO DOS SISTEMAS DE ABASTECIMENTO DE ÁGUA EM 20 MUNICÍPIOS INTEGRANTES DO RAMAL CURIMATAÚ	FREI MARTINHO, PICUÍ, NOVA FLORESTA, CUITÉ, ARARUNA, CACIMBA DE DENTRO, DAMIÃO, BARAÚNA, SOSSEGO, NOVA PALMEIRA, PEDRA LAVRADA, BARRA DE SANTA ROSA, CUBATÍ, SÃO VICENTE DO SERIDÓ, OLIVEDOS, SOLEDADE, JUAZEIRINHO, BOA VISTA, CABACEIRAS E BOQUEIRÃO	225.627.354,25
IMPLANTAÇÃO E OTIMIZAÇÃO DE SETORES DE ABASTECIMENTO DE ÁGUA NA RMJP E AUTOMATIZAÇÃO DO SISTEMA	JOÃO PESSOA	178.000.000,00
REGULARIZAÇÃO DE REDES DE DISTRIBUIÇÃO DE ÁGUA	DIVERSOS	65.000.000,00
NOVO RESERVATÓRIO DE ÁGUA - RO - 40.000 M <sup>3</sup>	JOÃO PESSOA	50.000.000,00
CONSTRUÇÃO DE ESTAÇÕES DE TRATAMENTO DE ÁGUA (ETA) EM 20 MUNICÍPIOS	DIVERSOS	34.201.198,00
AQUISIÇÃO DE EQUIPAMENTOS	DIVERSOS	23.756.720,00
AMPLIAÇÃO DO SISTEMA DE ABASTECIMENTO DE ÁGUA DO MUNICÍPIO DE CUITÉ	CUITÉ	13.605.201,95
AMPLIAÇÃO DO SISTEMA DE ABASTECIMENTO DE ÁGUA DO MUNICÍPIO DE ARARUNA	ARARUNA	12.652.561,85



# 54

## MUNICÍPIOS BENEFICIADOS

# R\$ 674,4 MILHÕES

## EM INVESTIMENTOS

OBRA/SERVIÇO	MUNICÍPIOS	VALOR (R\$)
REVITALIZAÇÃO DO CANAL DE ALÍVIO E BARRAGEM CREAGER DO VALE DOS DINOSSAURO	SOUSA	11.470.207,37
AMPLIAÇÃO DO SISTEMA DE ABASTECIMENTO DE ÁGUA DO MUNICÍPIO DE PICUÍ	PICUÍ	10.829.728,96
AMPLIAÇÃO DA ESTAÇÃO DE TRATAMENTO DE ÁGUA (ETA)	PATOS	9.000.000,00
AMPLIAÇÃO DO SISTEMA DE ABASTECIMENTO DE ÁGUA DO MUNICÍPIO DE JUAZEIRINHO	JUAZEIRINHO	8.084.658,14
ABASTECIMENTO DE ÁGUA DAS COMUNIDADES DE CANAFÍSTULA E MULUNGUZINHO	ARAÇAGI	8.000.000,00
CONCLUSÃO DO SISTEMA DE ABASTECIMENTO DE ÁGUA, - URBANIZAÇÃO DO RESERVATÓRIO APOIADO E ADUTORA ZONA NORTE DE LUCENA	LUCENA	5.020.000,00
AMPLIAÇÃO DO SISTEMA DE ABASTECIMENTO DE ÁGUA DO MUNICÍPIO DE SOLEDADE	SOLEDADE	4.334.179,38
ABASTECIMENTO D'ÁGUA DA REGIÃO DAS SERRAS	SERRA BRANCA	6.325.336,73
ABASTECIMENTO D'ÁGUA DO DISTRITO DE CAMPO ALEGRE - VIEIROPOLIS	VIEIROPOLIS	3.500.000,00
AMPLIAÇÃO DO SISTEMA DE ABASTECIMENTO DE ÁGUA DO MUNICÍPIO DE CABACEIRAS	CABACEIRAS	2.965.314,20
AMPLIAÇÃO DO SISTEMA DE ABASTECIMENTO DE ÁGUA DO ASSENTAMENTO QUILOMBOLA TERRA NOVA	SÃO BENTO	2.000.000,00



# 54

## MUNICÍPIOS BENEFICIADOS

# R\$ 674,4 MILHÕES

## EM INVESTIMENTOS

**456 KM**

**NOVAS ADUTORAS**

**54**

**MUNICÍPIOS BENEFICIADOS  
COM AMPLIAÇÃO DOS  
SISTEMAS DE ABASTECIMENTO  
DE ÁGUA**

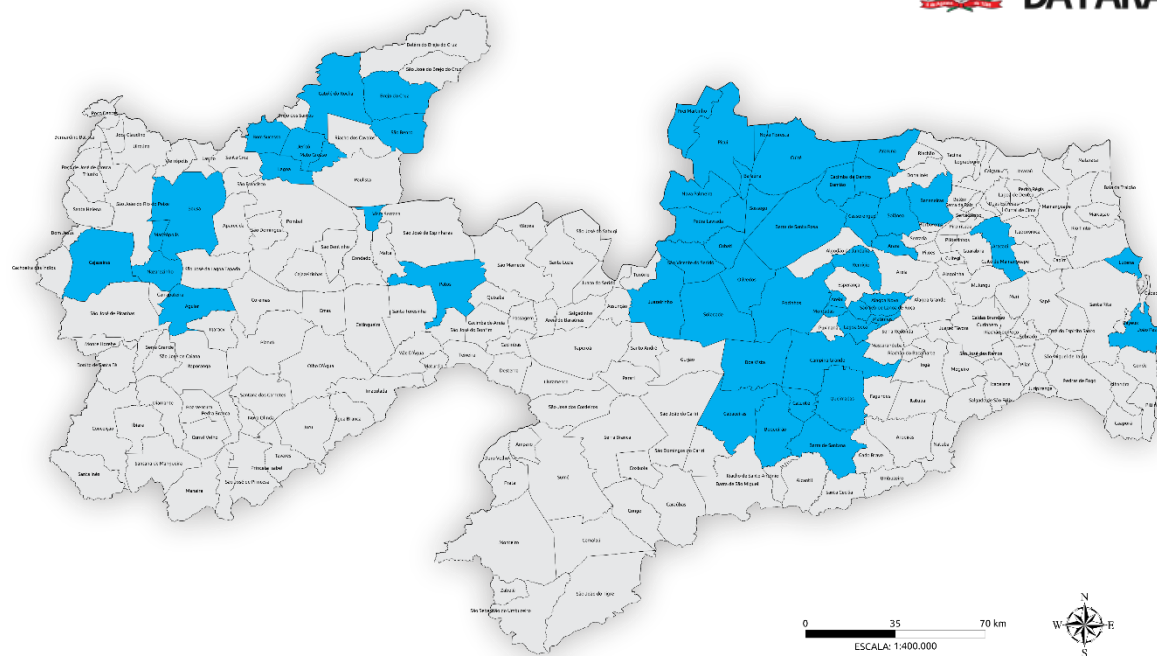

**R\$ 1,8 BILHÃO**

**EM INVESTIMENTOS**



OBRA/SERVIÇO	MUNICÍPIOS	TOTAL (R\$)
ESTAÇÃO DE TRATAMENTO DE ESGOTO BAIXO ROGER	JOÃO PESSOA, CABEDELO E BAYEUX	140.000.000,00
ESGOTAMENTO SANITÁRIO DE CABEDELO - BACIAS A E B	CABEDELO	58.000.000,00
ESGOTAMENTO SANITÁRIO DE PATOS - BACIAS 1 E 3	PATOS	50.000.000,00
ESGOTAMENTO SANITÁRIO DE CAJAZEIRAS	CAJAZEIRAS	43.000.000,00
ESGOTAMENTO SANITARIO DO MUNICIPIO DE PIANCÓ	PIANCÓ	42.086.189,16
ESGOTAMENTO SANITÁRIO DE PATOS - BACIA 2	PATOS	40.000.000,00
ESGOTAMENTO SANITÁRIO DA CIDADE DE JUNCO DO SERIDÓ	JUNCO DO SERIDÓ	27.634.200,00
ESGOTAMENTO SANITÁRIO DA CIDADE DE PAULISTA	PAULISTA	26.587.000,00
ESGOTAMENTO SANITÁRIO DA CIDADE DE TAPEROÁ	TAPEROÁ	24.322.995,87
ESGOTAMENTO SANITÁRIO DA CIDADE DE BOA VISTA	BOA VISTA	20.884.103,86
ESGOTAMENTO SANITÁRIO DA CIDADE DO CONGO	CONGO	13.826.323,44
ESGOTAMENTO SANITÁRIO DA CIDADE DE VÁRZEA	VÁRZEA	13.522.200,00
ESGOTAMENTO SANITÁRIO DO MUNICÍPIO DE SÃO DOMINGOS DO CARIRI	SÃO DOMINGOS DO CARIRI	9.345.653,67
ESGOTAMENTO SANITÁRIO DA CIDADE DE PARARI	PARARI	5.607.260,00
	<b>TOTAL (R\$)</b>	<b>514.815.926,00</b>



## R\$ 515 MILHÕES

### EM INVESTIMENTOS

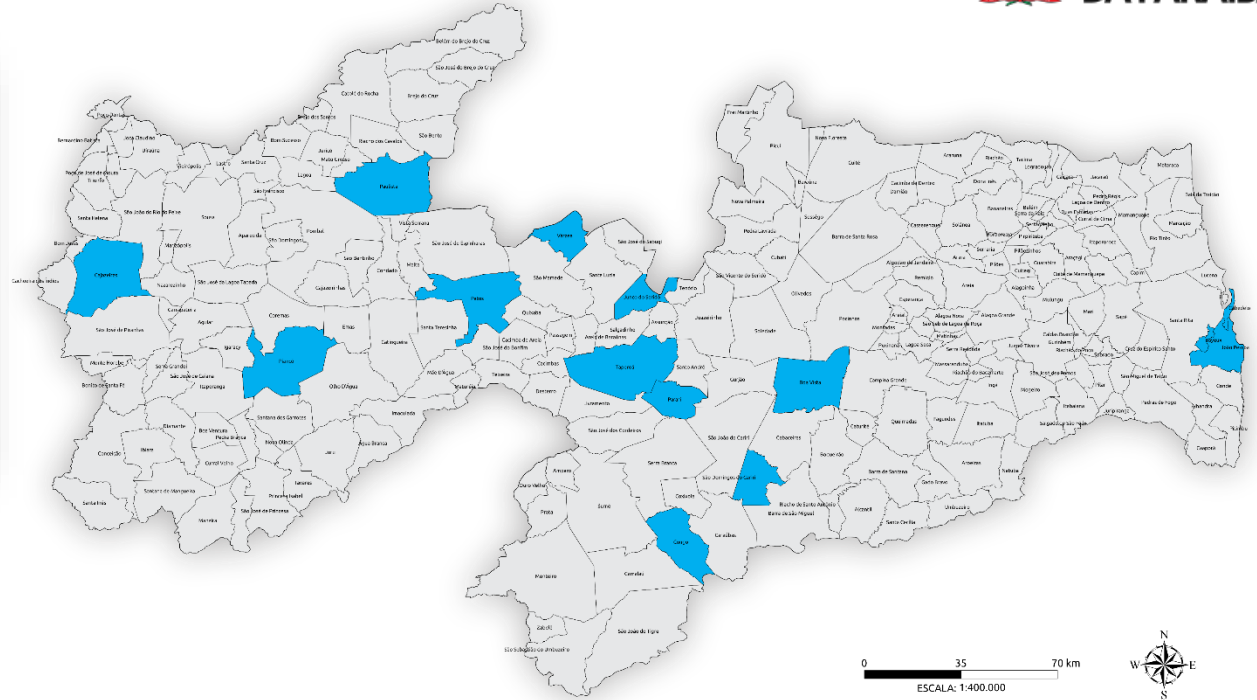

**15**

**MUNICÍPIOS BENEFICIADOS**

**515 MILHÕES**  
**EM INVESTIMENTOS**

OBRA/SERVIÇO	MUNICÍPIOS	VALOR (R\$)
BARRAGEM FORMIGUEIRO	SUMÉ	47.213.875,00
BARRAGEM BOIS	SÃO JOSÉ DE ESPINHARAS	34.484.422,00
BARRAGEM CAPOEIRA	BERNARDINO BATISTA	28.425.232,00
BARRAGEM ESTRELO	POMBAL	39.667.946,00
BARRAGEM OLHO D'ÁGUA SECO	UIRAÚNA	28.425.232,00
BARRAGEM SOLÂNEA	SOLÂNEA	37.327.551,00
BARRAGEM CATINGUEIRA	CATINGUEIRA	65.366.486,00
BARRAGEM RUBENS MACEDO	BELÉM	25.000.000,00
BARRAGEM TANQUE	VISTA SERRANA	9.571.372,13
RECUPERAÇÃO E REQUALIFICAÇÃO DA BARRAGEM DE CAMALAU	CAMALAU	7.400.000,00
RECUPERAÇÃO DA BARRAGEM DO ASSENTAMENTO DE POCINHOS	POCINHOS	3.000.000,00
RECUPERAÇÃO DA BARRAGENS DOS LEITÕES, VARZEA GRANDE, FELISMINA DE QUEIROZ, CACIMBA DA VARZEA, POLEIROS, SÃO GONÇALO, BAIÃO, SANTA ROSA E MARTELO	TAPEROÁ, PICUÍ, SÃO VICENTE DO SERIDÓ, CACIMBA DE DENTRO, BARRA DE SANTA ROSA, PEDRA LAVRADA, SÃO JOSÉ DO BREJO DO CRUZ, BREJO DO CRUZ E SÃO MAMEDE	11.315.553,59



**R\$ 337,2 MILHÕES**  
EM INVESTIMENTOS

**9**

**CONSTRUÇÕES DE BARRAGENS**

**11**

**RECUPERAÇÕES DE  
BARRAGENS**

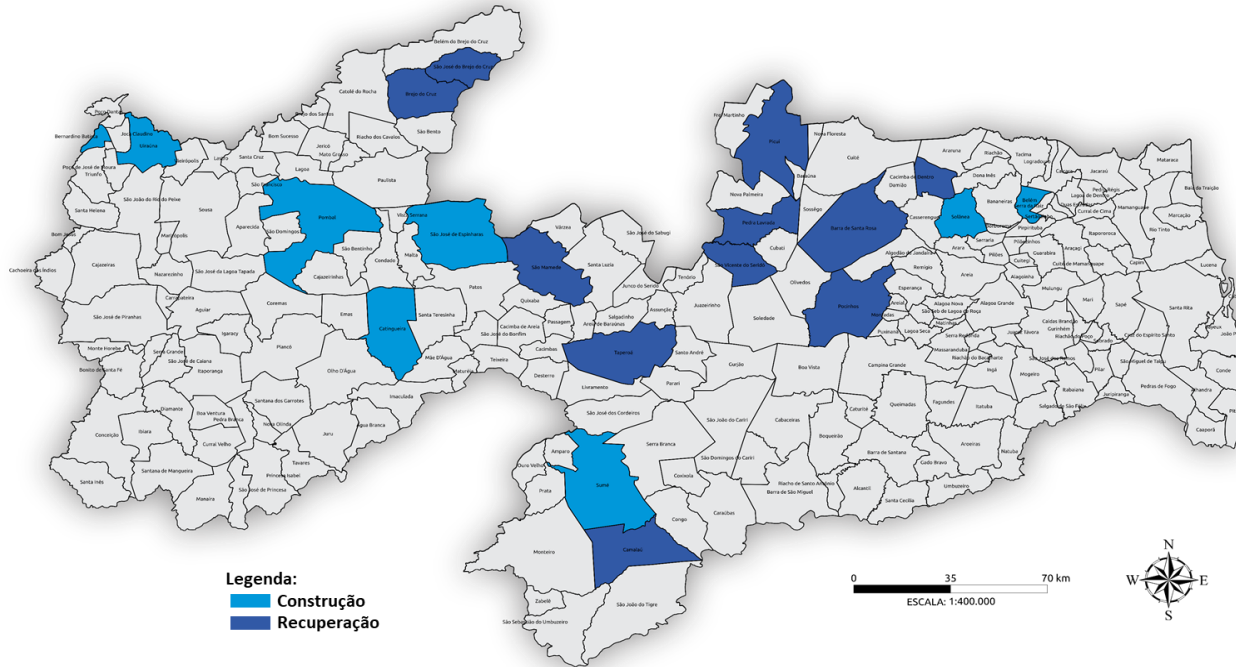

**R\$ 337,2 MILHÕES**

**EM INVESTIMENTOS**

# MEIO AMBIENTE E SUSTENTABILIDADE

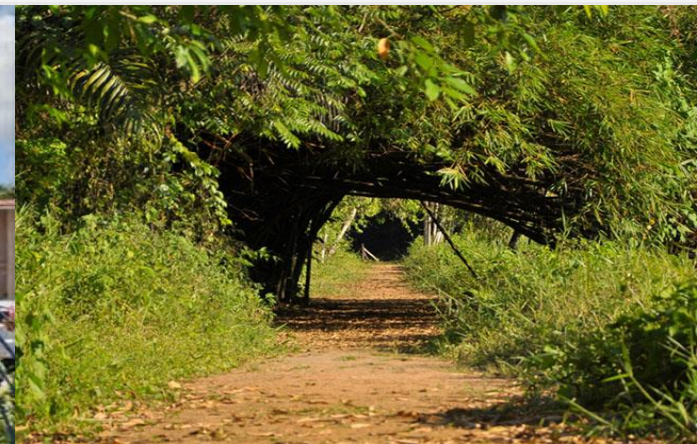

OBRA/SERVIÇO	MUNICÍPIO	VALOR (R\$)
REQUALIFICAÇÃO DAS INSTALAÇÕES DO SÍTIO ARQUEOLÓGICO ITACOATIARAS DE INGÁ	INGÁ	30.000.000,00
AMPLIAÇÃO E REFORMA DA SEDE DA SUDEMA	JOÃO PESSOA	18.000.000,00
CONSTRUÇÃO DA SEDE ADMINISTRATIVA DO PARQUE ESTADUAL PEDRA DA BOCA	ARARUNA	14.329.840,32
PROJETO PARAIBA MAIS VERDE	DIVERSOS	10.000.000,00
CONSTRUÇÃO DA SEDE ADMINISTRATIVA DO PARQUE ESTADUAL MATA DO PAU FERRO	AREIA	4.791.450,00
	<b>TOTAL (R\$)</b>	<b>77.121.290,32</b>

**R\$ 77,1 MILHÕES**  
**EM INVESTIMENTOS**



# HABITAÇÃO



OBRA/SERVIÇO	MUNICÍPIOS	QUANT.	VALOR (R\$)
MCMV (FAR, ENTIDADES, RURAL)	DIVERSOS	5.315	812.248.656,50
MCMV (PARCERIAS FGTS)	DIVERSOS	2.560	448.000.000,00
PARCEIROS DA HABITAÇÃO	DIVERSOS	1.779	60.340.870,90
VIVA O CENTRO	JOÃO PESSOA	64	24.000.000,00
PRÓ MORADIA	DIVERSOS	200	19.626.908,35
REGULARIZAÇÃO FUNDIÁRIA	RIO TINTO E OUTRAS	-	15.000.000,00
CIDADE MADURA	SAPÉ	64	13.000.000,00
REASSENTAMENTOS DE FAMÍLIAS - BARRAGEM RETIRO	DIVERSOS	61	5.325.000,00
<b>TOTAL (R\$)</b>		<b>10.043</b>	<b>1.397.541.435,75</b>

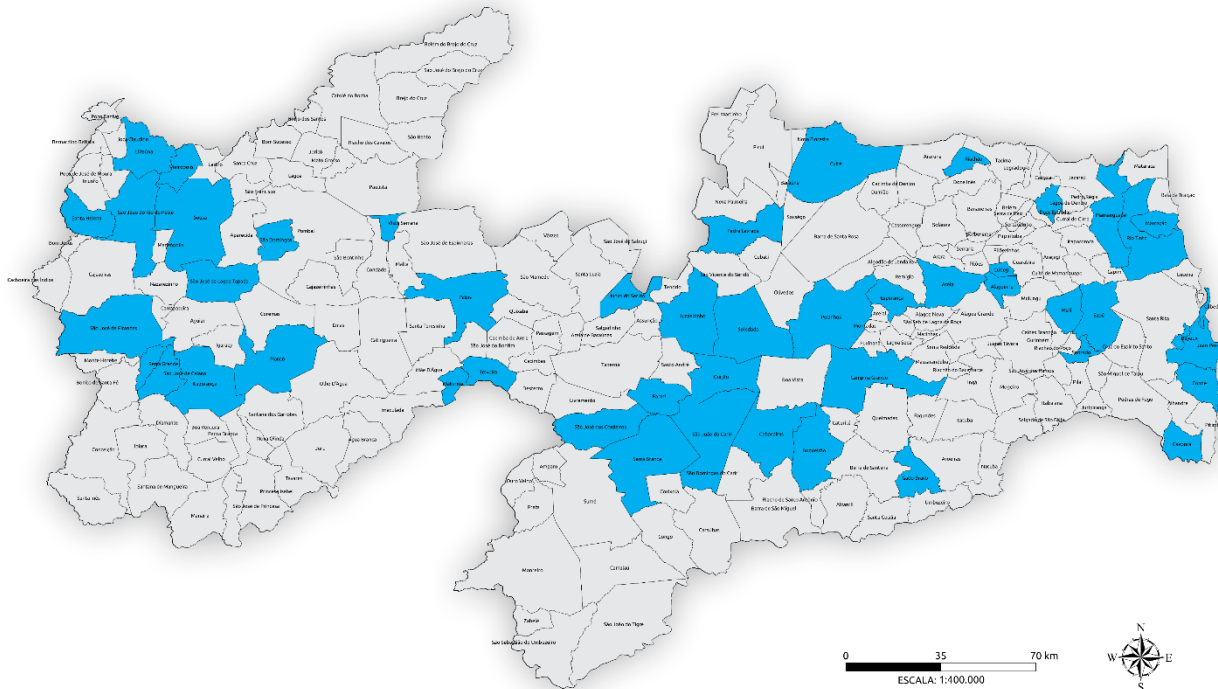

**10.043**  
UNIDADES

**R\$ 1,4 BILHÃO**  
EM INVESTIMENTOS



# PORTO DE CABEDELO

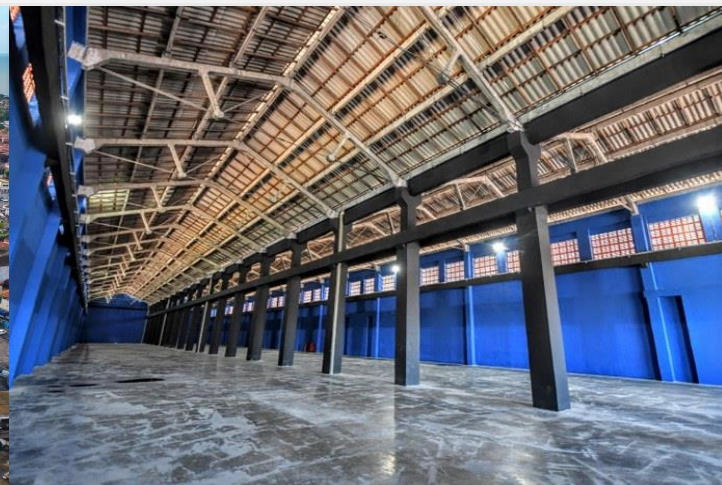

OBRA/SERVIÇO	TOTAL (R\$)
AMPLIAÇÃO DO DIQUE DO PORTO	91.000.000,00
AQUISIÇÃO E INSTALAÇÃO DE EQUIPAMENTOS PARA MOVIMENTAÇÃO DE CONTEINERES	35.000.000,00
<b>TOTAL (R\$)</b>	<b>126.000.000,00</b>

**R\$ 126 MILHÕES**  
**EM INVESTIMENTOS**





# DESENVOLVIMENTO ECONÔMICO E TURISMO



OBRA/SERVIÇO	MUNICÍPIOS	VALOR (R\$)
CENTRO DE CONVENÇÕES DO SERTÃO	PATOS	45.000.000,00
CONSTRUÇÃO DO MUSEU DE ARQUEOLOGIA	CAJAZEIRAS	20.000.000,00
CONSTRUÇÃO DO MUSEU, REFORMA E REQUALIFICAÇÃO DO MONUMENTO NATURAL VALE DOS DINOSSAUROS	SOUSA	18.438.924,48
VILA DOS PESCADORES NO PÓLO TURÍSTICO CABO BRANCO	JOÃO PESSOA	13.500.000,00
PROGRAMA PARA REVITALIZAÇÃO DE ENGENHOS - ICMS PATRIMONIAL	DIVERSOS	10.000.000,00
NOVO AERÓDROMO DE JUAZEIRINHO E BALIZAMENTO NOTURNO DOS AERÓDROMOS DE GUARABIRA, CUITÉ, ARARUNA, CONCEIÇÃO E PRINCESA ISABEL	DIVERSOS	8.000.000,00
EMPREENDER RURAL - ENGENHOS	DIVERSOS	8.000.000,00
ESCOLA DE GASTRONOMIA E HOTELARIA (COMUNIDADE ARATU)	JOÃO PESSOA	8.000.000,00
COBERTURA DO ANFITEATRO DO SANTUÁRIO PE. IBIAPINA	SOLÂNEA	2.107.000,00
	<b>TOTAL (R\$)</b>	<b>133.045.924,48</b>



**R\$ 133 MILHÕES**  
**EM INVESTIMENTOS**



**VILA DOS PESCADORES NO PÓLO TURÍSTICO CABO BRANCO**

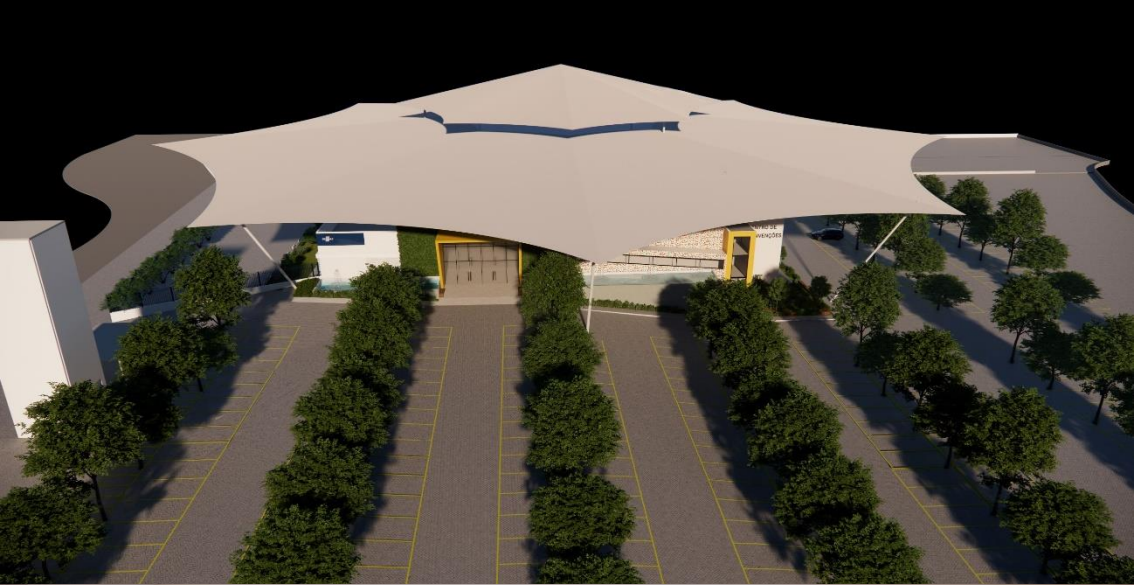

# CENTRO DE CONVENÇÕES DO SERTÃO

# SAÚDE





OBRA/SERVIÇO	MUNICÍPIOS	VALOR (R\$)
HOSPITAL DA MULHER DO SERTÃO	SOUSA	50.001.270,00
PROGRAMA TELE UTI	DIVERSOS	44.292.000,00
PROGRAMA SAÚDE ITINERANTE NOS MUNICÍPIOS	DIVERSOS	37.500.000,00
NOVOS CENTROS ESPECIALIZADOS DE REABILITAÇÃO	ITABAIANA, MAMANGUAPE, ESPERANÇA E PICUÍ	28.627.000,00
POLICLÍNICA	JOÃO PESSOA	24.752.000,00
POLICLÍNICA	CAMPINA GRANDE	24.752.000,00
IMPLANTAÇÃO DE CENTROS DE HEMODIÁLISE	POMBAL, PICUÍ, MAMANGUAPE, CATOLÉ DO ROCHA E PIANCÃO	22.144.856,00
CORAÇÃO PARAIBANO - ESPECIALIDADES	DIVERSOS	19.570.000,00
NOVA SEDE DO LACEN – LABORATÓRIO CENTRAL DE SAÚDE	JOÃO PESSOA	15.816.168,80
ESCOLA DE SAÚDE PÚBLICA	JOÃO PESSOA	13.646.406,57
NOVA SEDE DA SECRETARIA DE ESTADO DA SAÚDE	JOÃO PESSOA	10.797.175,00
IMPLANTAÇÃO DO CENTRO DE REFERÊNCIA ESPECIALIZADO PARA O TRATAMENTO DO AUTISTA E NEURODIVERGENTES	BAYEUX	8.000.000,00
<b>TOTAL (R\$)</b>		<b>299.898.876,37</b>



**R\$ 300**  
**MILHÕES**  
**EM INVESTIMENTOS**

# AGRICULTURA FAMILIAR E INFRAESTRUTURA RURAL



OBRA/SERVIÇO	MUNICÍPIOS	VALOR (R\$)
PROCASE	DIVERSOS	613.200.000,00
PROJETO COOPERAR	DIVERSOS	511.000.000,00
PROJETO SERTÃO VIVO	DIVERSOS	150.000.000,00
PERFURAÇÃO E INSTALAÇÃO DE 630 POÇOS NO SERTÃO (ENERGIA SOLAR FOTOVOLTAICA) EM 63 MUNICÍPIOS	Belém do Brejo do Cruz, Bom Sucesso, Brejo do Cruz, Brejo dos Santos, Catolé do Rocha, Vista Serrana, Jericó, Lagoa, Mato Grosso, Paulista, Riacho dos Cavalos, Santa Cruz, São Bento, São Francisco, São José do Brejo do Cruz, São João do Rio do Peixe, Bernardino Batista, Bom Jesus, Bonito de Santa Fé, Cachoeira dos Índios, Cajazeiras, Carrapateira, Monte Horebe, Poço Dantas, Poço de José de Moura, Santa Helena, Joca Claudino, São José de Piranhas, Triunfo, Uiraúna, Aparecida, Cajazeirinhas, Condado, Lastro, Malta, Marizópolis, Nazarezinho, Patos, Pombal, São Bentinho, São Domingos, São José da Lagoa Tapada, São José de Espinharas, Sousa, Vieirópolis, Água Branca, Areia de Baraúnas, Cacimba de Areia, Cacimbas, Desterro, Imaculada, Juru, Mãe d'Água, Manaíra, Maturéia, Passagem, Princesa Isabel, Quixaba, Santa Teresinha, São José de Princesa, São José do Bonfim, Tavares, Teixeira	40.546.031,00
PROJETO INCLUIR - 3.000 FAMILIAS BENEFICIADAS POR ANO	91 MUNICÍPIOS	25.025.600,00
<b>TOTAL (R\$)</b>		<b>1.339.771.631,00</b>



**R\$ 1,34**  
**BILHÃO**  
**EM INVESTIMENTOS**



**R\$ 1,34 BILHÃO**  
**EM INVESTIMENTOS**

# SEGURANÇA PÚBLICA



OBRA/SERVIÇO	MUNICÍPIOS	VALOR (R\$)
CENTRO INTEGRADO DE COMANDO E CONTROLE	GUARABIRA	6.652.375,50
CENTRO INTEGRADO DE COMANDO E CONTROLE	CAJAZEIRAS	6.652.375,50
AMPLIAÇÃO E REFORMA DAS CIRETRANS	DIVERSAS	11.000.000,00
CONSTRUÇÃO DA SEDE DO GRUPO AÉREO TÁTICO	JOÃO PESSOA	6.155.000,00
BATALHÃO DA POLÍCIA MILITAR DE CATOLÉ DO ROCHA	CATOLÉ DO ROCHA	4.500.000,00
REFORMA DO PRÉDIO DA SEDE DA POLÍCIA CIVIL (ANTIGA CODATA)	JOÃO PESSOA	4.313.470,99
VIDEOMONITORAMENTO POR MEIO BODYCAMs	DIVERSAS	1.200.000,00
	<b>TOTAL (R\$)</b>	<b>40.473.221,99</b>



**R\$ 40,5 MILHÕES**  
**EM INVESTIMENTOS**

# SISTEMA SOCIOEDUCATIVO



**CONSTRUÇÃO DE CENTROS  
SOCIOEDUCATIVOS DE  
INTERNAÇÃO**

**2 UNIDADES  
CAMPINA GRANDE E PATOS**

**R\$ 28,5 MILHÕES**  
**EM INVESTIMENTOS**





# CIÊNCIA E TECNOLOGIA

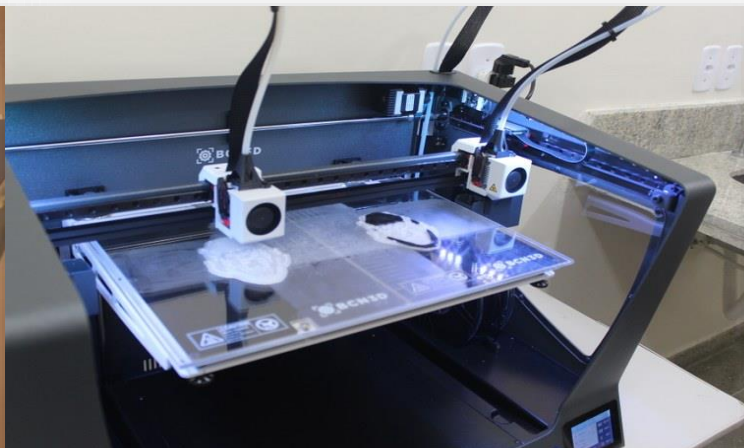
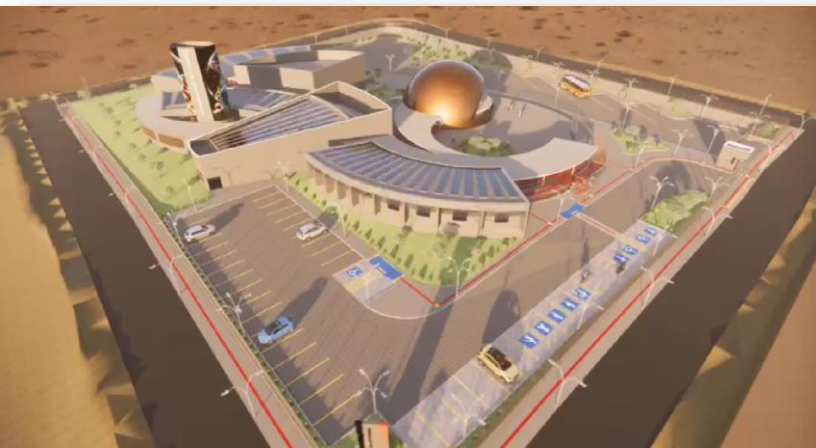

OBRA/SERVIÇO	MUNICÍPIOS	VALOR (R\$)
PARAÍBA DIGITAL - EVOLUÇÃO DO GOVERNO DIGITAL	DIVERSOS	57.000.000,00
PROGRAMA ESTADUAL DE CONCESSÃO DE BOLSAS DE MESTRADO, DOUTORADO E PÓS-DOUTORADO, APOIO AOS NÚCLEOS DE EXCELÊNCIA, PARTICIPAÇÃO EM EVENTOS E PROGRAMAS NACIONAIS E INTERNACIONAIS	DIVERSOS	55.233.333,22
CONSTRUÇÃO DA CIDADE DA ASTRONOMIA	CARRAPATEIRA E AGUIAR	55.000.000,00
IMPLANTAÇÃO DE LABORATÓRIO DE PROTOTIPAGEM 3D	JOÃO PESSOA	15.000.000,00
PROGRAMA VALE DOS DINOSSAUROS - NOVOS CAMINHOS	SOUSA	5.000.000,00



**RADIOTELESCÓPIO BINGO**

**R\$ 187,2 MILHÕES**  
**EM INVESTIMENTOS**



Data SIO, NOAA, US Navy, NGA, GEBCO  
Image Landsat / Copernicus  
Image IBCAO



**GOVERNO  
DA PARAÍBA**

# MULHER E DIVERSIDADE HUMANA



OBRA/SERVIÇO	MUNICÍPIO	QUANT.	VALOR (R\$)
CASA DA MULHER BRASILEIRA	JOÃO PESSOA E PATOS	2	35.000.000,00
IMPLANTAÇÃO DE CENTROS DE REFERÊNCIA DA MULHER	DIVERSOS	20	16.000.000,00
IMPLANTAÇÃO DE NOVAS DELEGACIAS ESPECIALIZADA PARA ATENDIMENTO DA MULHER	DIVERSOS	7	7.000.000,00
MEMORIAL DAS ETNIAS PARAIBANAS (MUSEU DA DIÁSPORA NEGRA, COMUNIDADES TRADICIONAIS E POVOS ORIGINÁRIOS DA PARAÍBA)	JOÃO PESSOA	1	3.000.000,00
<b>TOTAL (R\$)</b>		<b>30</b>	<b>61.000.000,00</b>



FUTURO MEMORIAL DAS ETNIAS PARAIBANAS

**R\$ 61 MILHÕES**  
**EM INVESTIMENTOS**

# INDUSTRIALIZAÇÃO E LOGÍSTICA



OBRA/SERVIÇO	MUNICÍPIOS	VALOR (R\$)
REQUALIFICAÇÃO DA INFRAESTRUTURA DOS DISTRITOS INDUSTRIAIS EXISTENTES	JOÃO PESSOA, CAMPINA GRANDE E QUEIMADAS	63.965.000,00
IMPLANTAÇÃO DO TERMINAL LOGÍSTICO RODOVIÁRIO DE CARGAS DA PARAÍBA	JOÃO PESSOA	24.000.000,00
GASODUTO PARA O PORTO DE CABEDELO	CABEDELO	9.600.000,00
GASODUTO PARA POLO TURÍSTICO DO CABO BRANCO	JOÃO PESSOA	8.500.000,00
POLO MOVELEIRO	JOÃO PESSOA	7.000.000,00
NOVO DISTRITO INDUSTRIAL - CONDE 03 (ARCO METROPOLITANO)	CONDE	3.500.000,00
	<b>TOTAL (R\$)</b>	<b>116.565.000,00</b>



**R\$ 116,6 MILHÕES**  
**EM INVESTIMENTOS**

# ESPORTE E LAZER





OBRA/SERVIÇO	MUNICÍPIO	QUANT.	VALOR (R\$)
CONSTRUÇÃO DO CENTRO DE TREINAMENTO PARALÍMPICO	JOÃO PESSOA	1	70.000.000,00
CONSTRUÇÃO DE CENTROS OLÍMPICOS DE FORMAÇÃO POLIESPORTIVOS - CAMPO/PISCINA/GINÁSIO	SANTA RITA, BAYEUX, CUITÉ E MAMANGUAPE	4	60.000.000,00
CONSTRUÇÃO DO CENTRO DE TREINAMENTO PARA ESPORTES OLÍMPICOS	SOUSA	1	35.000.000,00
AMPLIAÇÃO E REFORMA DO ESTÁDIO DE FUTEBOL DE SERRA BRANCA	SERRA BRANCA	1	6.395.766,26
CONSTRUÇÃO DO CAMPO DE FUTEBOL DO LEÃO	CAMPINA GRANDE	1	4.552.000,00
ILUMINAÇÃO DE LED DO ESTÁDIO PERPETÃO	CAJAZEIRAS	1	1.000.000,00
	<b>TOTAL (R\$)</b>	<b>9</b>	<b>176.947.766,26</b>



**R\$ 177 MILHÕES**  
**EM INVESTIMENTOS**



# TRANSIÇÃO ENERGÉTICA

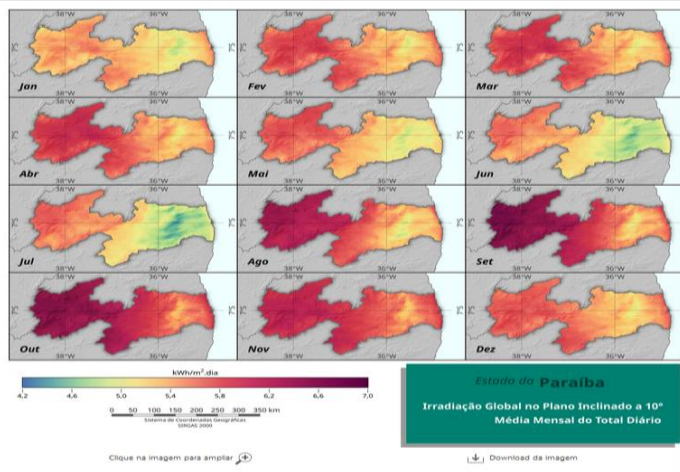

**PROJETOS E INICIATIVAS PARA PROMOÇÃO DA TRANSIÇÃO ENERGÉTICA DO ESTADO, COM VISTAS AO DESENVOLVIMENTO DA PRODUÇÃO DO HIDROGÊNIO DE BAIXO CARBONO E OUTRAS POTENCIALIDADES ENERGÉTICAS**

**R\$ 3,2 MILHÕES**  
**EM INVESTIMENTOS**



- ESTUDO DAS POTENCIALIDADES DO ESTADO DA PARAÍBA PARA O DESENVOLVIMENTO DA PRODUÇÃO DE HIDROGÊNIO DE BAIXO CARBONO
- PROGRAMA DE INCENTIVO À GESTÃO ENERGÉTICA MUNICIPAL (GEM)
- BALANÇO ENERGÉTICO DO ESTADO DA PARAÍBA (BE-PB)
- SISTEMA DE INFORMAÇÕES ENERGÉTICA DA PARAÍBA (SIE-PB)
- MIGRAÇÃO DE UNIDADES CONSUMIDORAS DOS PRÓPRIOS DA ADMINISTRAÇÃO DIRETA DO ESTADO DA PARAÍBA PARA O MERCADO LIVRE DE ENERGIA
- PROGRAMA DE EFICIÊNCIA ENERGÉTICA EM EDIFÍCIOS PRÓPRIOS DA ADMINISTRAÇÃO DIRETA DO ESTADO DA PARAÍBA
- ATUALIZAÇÃO DO ATLAS EÓLICO E INTEGRAÇÃO COM O ATLAS SOLARIMÉTRICO
- ESTUDO DAS POTENCIALIDADES BIOENERGÉTICAS DA PARAÍBA

# CONVÊNIOS COM OS MUNICÍPIOS



OBRA/SERVIÇO	QUANT.	VALOR (R\$)
CONSTRUÇÃO, AMPLIAÇÃO E REFORMA DE ESCOLAS MUNICIPAIS E CONSTRUÇÃO DE GINÁSIOS ESPORTIVOS NAS ESCOLAS MUNICIPAIS E TRANSPORTE ESCOLAR	150	800.000.000,00
PROGRAMA DE PAVIMENTAÇÃO EM MUNICÍPIOS	150	150.000.000,00
AQUISIÇÃO DE ÔNIBUS ESCOLARES	200	116.375.600,00
EQUIPAMENTOS PÚBLICOS	50	100.000.000,00
PROGRAMA DE REQUALIFICAÇÃO MERCADOS PÚBLICOS MUNICIPAIS	70	80.000.000,00
CONSTRUÇÃO DE ARENAS ESPORTIVAS	30	30.000.000,00
<b>TOTAL GERAL (R\$)</b>	<b>650</b>	<b>1.276.375.600,00</b>

**R\$ 1,3 BILHÃO**  
**EM INVESTIMENTOS**

ÁREA	VALOR (R\$)
PROGRAMA RODOVIÁRIO	2.395.708.989,01
RECURSOS HÍDRICOS E ESGOTAMENTO SANITÁRIO	2.872.988.265,17
PORTO DE CABEDELO	126.000.000,00
MOBILIDADE URBANA E TRANSPORTE PÚBLICO	262.600.000,00
DESENVOLVIMENTO ECONÔMICO E TURISMO	133.045.924,48
MEIO-AMBIENTE E SUSTENTABILIDADE	77.121.290,32
HABITAÇÃO	1.397.541.435,75
EDUCAÇÃO	625.143.531,03
SAÚDE	299.898.876,37
AGRICULTURA FAMILIAR E INFRAESTRUTURA RURAL SUSTENTÁVEL	1.339.771.631,00
SISTEMA SOCIOEDUCATIVO	28.560.000,00
CIÊNCIA E TECNOLOGIA	187.233.333,22
MULHER E DIVERSIDADE HUMANA	61.000.000,00
DESENVOLVIMENTO HUMANO	82.051.200,00
INDUSTRIALIZAÇÃO / LOGÍSTICA	116.565.000,00
ESPORTE E LAZER	176.947.766,26
TRANSIÇÃO ENERGÉTICA	3.203.636,89
SEGURANÇA PÚBLICA	40.473.221,99
CONVÊNIOS COM MUNICÍPIOS	1.276.375.600,00



**R\$ 11.502.229.701,49**

GOVERNO DO ESTADO

**9,39 BILHÕES**

EM INVESTIMENTOS

GOVERNO FEDERAL (OGU/PAC)

**2,11 BILHÕES**

EM INVESTIMENTOS





# GOVERNO DA PARAÍBA

